

🐟 吉野川の支流・鮎喰川で川あそびキャンプしませんか？ 🐟

## カッパーズ 河童Sスクール参加者募集！！

吉野川の支流の鮎喰川、まるで天然の水族館。流れたり、もぐったり、魚をとったり……  
2泊3日まるまる清流川あそび！自分のやりたいことをとことんやってみよう！

とき&ところ：2010.7.17sat~19mon in 鮎喰川(神山町)

※現地集合・解散

対象：小4~中3(先着20名)

参加費：¥20,000 ※食費・保険代・教材費等含む

6/20(日)  
10:00より  
募集開始



### お申し込みの方法

まずは、電話でお申し込みください。

(必ず10:00以降にご連絡ください。)

氏名、年齢、学年、性別、住所、電話、ケイタイ、E-mail アドレスをお知らせください。

申し込みが完了しましたら、10日以内に下記口座へ参加費をお振込みください。

入金を確認できましたら、詳細を送らせていただきます。

※原則として入金後のキャンセルはできません。

### 入金先

郵便振替：16260-3396071

ゆうちょ銀行：

金融機関コード 9900

店名 六二八(ロクニハチ)店

店番 628

普通 0339607 カワジユク

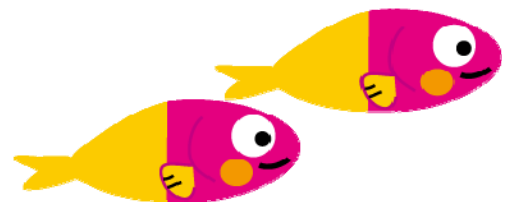

### お問い合わせ・お申し込み

主催 川塾

TEL：080-6385-4200(近藤)

E-mail [kawatomoplus@gmail.com](mailto:kawatomoplus@gmail.com)

川塾ブログ <http://tenaga-ab.cocolog-nifty.com>